Forårsprogram 2024

- **Fyn**
- **Aarhus**
- **Trekanten**

Foreningen Kantine & Køkken
er en landsdækkende brancheorganisation med omkring 300 medlemmer.
Et fagligt fællesskab for alle, der arbejder i et storkøkken og brænder for emner som; mad, ordentlige fødevarer og ikke mindst de nyeste tendenser indenfor branchen. Vi ønsker at skabe netværk på tværs af branchen.
Vi tilstræber hele tiden at udvikle os og være inspirationskilde og vidensbank indenfor alt, der rører sig i landets storkøkkener.

Læs meget mere på: ***www.kantinen.dk***

FORENINGEN
KANTINE
& KØKKEN

Hovedbestyrelsen 2024:

Formand
Thomas E. Tøfting

Mobil: 51 90 99 58
Ådalsparken 51 . 8462 Harlev

formand@kantinen.dk

Sekretær:
(Formand for lokalafdeling Trekanten)
Joan Olesen

Mobil: 30 70 82 43
Julivænget 34 . 6000 Kolding

sekretaer@kantinen.dk

Jonna Jepsen
(Formand for lokalafdeling Fyn)

Mobil: 60 39 02 26
NGF. Nature Energy . Ørbækvej 260 . 5220 Odense SØ

jj@nature-energy.com

Næstformand
Anette Schødt Larsen
(Formand for lokalafdeling Aarhus)

Mobil: 61 70 50 01
Kiltorn 36 b . 8670 Låsby

naestformand@kantinen.dk

Kasserer:
Kirsten Laursen

Mobil: 24 23 93 46
Grønningen 2B, 8882 Fårvang

kasserer@kantinen.dk

FORENINGEN
KANTINE
& KØKKEN

Ny facebook-GRUPPE:

Vi vil gerne

Skabe et endnu bedre og stærkere netværk for vores forening...

Derfor har vi lavet en Facebook-gruppe,
hvor du som medlem kan holde dig opdateret og blive inspireret
af de mange arrangementer og events vi tilbyder.

Så hvis du ikke allerede er medlem,
så skynd dig at blive det.

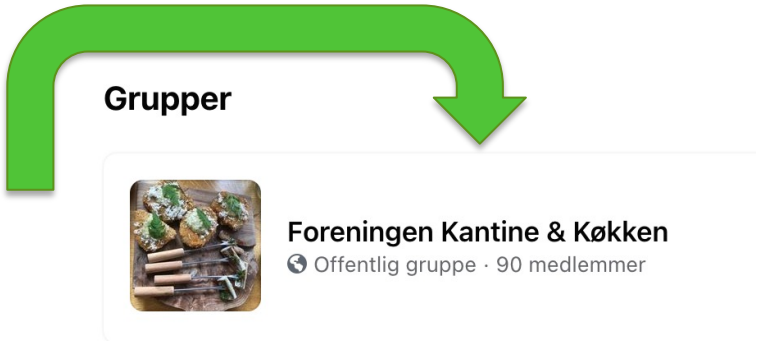

Du finder gruppen inde på vores Facebook-side eller ved at klikke her!

Aarhus:

Vi afholder:

Generalforsamling

I Folkehuset Møllestien . Grønnegade 10 . 8000 Aarhus C.
(Mulighed for parkering i kælderen)
Torsdag den 25. januar kl. 16.00

Kom og vær med.
Haugen Gruppen, ved Dana og hendes kollega, kommer med inspirerende input; *"Kan du huske tabasco kufferten?"*
... denne gang tager de dig med på rejsen med **Kikkoman Soya.**

Dagsorden ifølge vedtægterne:

1. Valg af dirigent
2. Beretning ved formand Anette Larsen
3. Regnskab ved kasserer Kirsten Laursen
4. Valg af næstformand *(Irma modtager genvalg)*
   Valg af kasserer *(Kirsten modtager genvalg)*
   Valg af suppleant
   Valg af revisorsuppleant
5. Behandling af indkomne forslag:
   (Forslag skal være formanden i hænde senest den 12. januar)
6. Eventuelt

Som afslutning bliver der serveret et par stykker smørrebrød og Haugen Gruppen sørger for desserten.

TILMELDING **TIL MAD;**
- hvis du ønsker at spise med,
SENEST den 18. januar til:
Annette Dons: annettedons@gmail.com
eller på 27 12 02 13

FORENINGEN KANTINE & KØKKEN

Fyn:

Vi afholder:

Generalforsamling

med besøg hos Mad Med Sjæl v/Kent Kristensen
Ørritslevvej 68 C . 5471 Søndersø
Tirsdag den 20. februar kl. 17.00 – ca. 19.30

Dagsorden ifølge vedtægterne:

1. Valg af dirigent
2. Årsberetning v/Jonna
3. Aflæggelse af revideret regnskab v/Susanne Banke
4. Indkomne forslag *(skal være Jonna i hænde senest otte dage før)*
5. Valg af Kasserer. Susanne Banke: Ønsker genvalg
   Valg af bestyrelsesmedlem. Hanne Hansen: Ønsker genvalg
   Valg af revisorsuppleant. Johnny Sørensen: Ønsker genvalg
6. Eventuelt *(Emner herunder er ikke til afstemning)*

Efter generalforsamlingen vil Kent fortælle lidt om sin virksomhed: Mad Med Sjæl. **Mad Med Sjæl** tilbyder *alt* hvad en fest i særklasse har brug for. De har mere end 25 års erfaring fra restaurations- og kantinebranchen. Kent, og hans team, vil sørge for lækker mad til os. En eftermiddag-/aften hvor der vil blive tid til snak og hygge.

TILMELDING **SENEST den 9. februar** til:
Jonna Jepsen: jj@nature-energy.com eller 60 39 02 26

Aarhus:

Kom og hør om:

Linser – plantfood – oste
Alt på én eftermiddag

Kemisk Kantine . Langelandsgade 138 . Bygning 1513 . 8000 Aarhus C
Tirsdag den 27. februar kl. 16.00

Kom og lad dig inspirere når;

- Ditte fra "Linse for livet"
- Toke fra "Plant Food Nordic"
- Winnie fra "Them oste"

tager dig med på forskellige smagsoplevelse. Få nye gode ideer og hyggeligt samvær.

Min. 16. personer / Max. 20 personer

TILMELDING **SENEST den 12. februar** til:
Irma Munk: irmamunk@gmail.dk eller 40 81 89 33.
Medlem: 75,00 kr.
Ikke medlem: 150,00 kr.
Betaling: Reg: 2316 Kontonr: 8125926070 eller MobilePay: 34646

FORENINGEN KANTINE & KØKKEN

Trekanten:

Vi afholder:

Generalforsamling på Lindely vingård

Sdr. Vilstrupvej 149 . 6000 Kolding

Torsdag den 7. marts kl. 17.00

Vi skal udover afholdelse af vores generalforsamling også nyde tapas og smage på danske vine.
Kom og vær med til en:

- Guidet rundvisning i vinmarkerne og vineriet
- Indblik i vort moderne produktionsudstyr og metoder
- Vinsmagning af 5 af vore egne danske vine
- En lækker tapas buffet med udvalgte oste- og pølsespecialiteter
- Vores gårdbutik åbner og du har mulighed for at købe vine med hjem

Dagsorden:

1. Valg af dirigent
2. Formandens årsberetning v/Joan
3. Kassererens beretning v/Inge Marie
4. Valg til bestyrelsen:
   På valg: Inge Marie
   På valg: Lise
5. Indkomne forslag
   (Skal være formanden i hænde senest 8 dage før afholdelse af generalforsamlingen)
6. Eventuelt

TILMELDING **SENEST den 1. marts** til:
Joan Olesen: kljoanolesen@gmail.com eller 30 70 82 43
KUN FOR MEDLEMMER

Foodexpo

Besøg:

FOODEXPO 2020 i Herning

MesseCenter . Vardevej 1 . 7400 Herning

17. – 19. marts

Bestil din billet gratis på:
http://www.foodexpo.dk/

FORENINGEN KANTINE & KØKKEN

Aarhus:

Besøg:

Arla Pro

Agro Food Park 19 . 8200 Aarhus.

Torsdag den 4. april kl. 15.30

Arla Pro vil gerne invitere ind på Arlas innovations Centre
Kom og få denne oplevelse.

PROGRAM:

Kl. 15.30:	Rundvisning på Innovations Centre.
Kl. 16.15 - 18.00:	Inspiration til velsmagende, innovative produkter samt smagsoplevelser målrettet professionelle køkkener v/Karoline Leth og Martin Rosbech.

Hvad gør Arla Pro for den bæredygtige omstilling?
Nyt materiale udarbejdet med sunde og klimavenlige retter, målrettet de professionelle køkkener.

Dette arrangement er målrettet medlemmer samt professionelle madinteresserede.

TILMELDING **SENEST den 20. marts** til:
Anette: kiltorn36b@gmail.dk eller 61 70 50 01

Det er gratis at deltage,
men vi forbeholder os ret til at fakturere et gebyr på 200 kr. ekskl. moms
ved udeblivelse eller ved afbud efter den 2. april.

Fyn:

Eksklusiv thesmagning og spændende eftermiddag hos:

A.C. Perchs Thehandel

Flakhaven 1 . 5000 Odense C

Torsdag den 11. april kl. 16.00 – 18.00

Eksklusivt eftermiddags-arrangement
i A.C. Perchs Thehandel, Odense.
Den 1. september 2022 åbnede A.C. Perchs Thehandel deres 5. the-forretning "Tea Room" i Odense.

Vi har fået mulighed for at sammensætte
et arrangement med:

- The-foredrag
- The-smagning
- Ceremoni *(scones-sandwich og kage)*

Begrænset deltagerantal:
MAX. 28 personer.

TILMELDING **SENEST den 27. marts** til:
Susanne Banke: suba@jfmedier.dk eller
40 26 66 05 efter kl. 18.00.
Pris for medlemmer: 50,00 kr.
Pris for IKKE-medlemmer: 350,00 kr.
Tilmelding og betaling: Reg: 7608 Kontonr: 0001899486
Oplys deltagernavn + arrangement.
Tilmelding først gældende ved indbetaling.

FORENINGEN KANTINE & KØKKEN

Trekanten:

Vi besøger:

Gyldenlund

Gram Møllevej 4 . Ravnholt . 7130 Juelsminde

Mandag den 15. april kl. 16.00

Hos Gyldenlund producerer de koldmalet mel forarbejdet på stenkværn. De laver mel, for at sikre at de gode råvarer bliver til en mindst lige så god oplevelse ved spisebordet.
Deres sortiment er bredt, men de har stort fokus på de gamle kornsorter: Purpurhvede, Spelt, Svedjerug samt Ølandshvede.

Når vi har oplevet mølleriet, serveres der: Byg-selv-hotdog.
Så kan vi hygge og snakke, inden vi drager hjemad, med en goodiebag fra mølleriet. Vi håber at se mange af jer. **Kom glad.**

TILMELDING **SENEST den 7. april** til:
Joan Olesen: kljoanolesen@gmail.com eller 30 70 82 43.
Pris for medlemmer: Gratis
Pris for IKKE-medlemmer: 100,00 kr.
Reg: 9551 Kontonr: 6580901342 eller MobilePay: 72127
(Før betaling tilmeldes til Joan).

Speltboller
7 dl gerne en Danskvand + lunkent vand
20 g gær
1 spsk. olie
1 spsk. salt
1 spsk. akaciehonning
100 g hørfrø
Ca. 900 g Gyldenlund speltmel

– dejen skal være blød og lidt fugtig.
Rør gæren ud i det lunkne vand/Danskvand og tilsæt olie, salt, akaciehonning og hørfrø.
Tilsæt melet lidt efter lidt og rør godt ind imellem.
Gentag til dejen er blød og fugtig.
Dejen skal hvile på køl i minimum 10 timer.
Lav bollerne med 2 spiseskeer og sæt dem på bagepladen.
Bollerne bages i en forvarmet ovn ved 220°C
i ca. 20 minutter. Bollerne er færdige, når de lyder
”hule”, hvis man banker på dem.
Tjek evt. med et stegetermometer
– centertemperaturen skal være minimum 97°C.

Velbekomme

FORENINGEN KANTINE & KØKKEN

Fyn:

Det går helt i fisk, laks og rejer:

Polar Seafood

Kantinen BV4 SOSU Fyn . Blangstedsgårdsvej 4 . 5220 Odense SØ

Tirsdag den 28. maj kl. 16.00 – 19.00

Morten Thyrsted Pedersen fra Polar Seafood
har sammensat en eftermiddag til os.

Polar Seafood Præsentation: *(Ca. 60 min)*

Kort præsentation af Polar Seafood *(Hvem er vi?)*

- Kort gennemgang af produkter og nyheder
- Hvordan skal man i køkkenerne forholde sig til de forskellige mærkninger på fisk og skaldyr
- Udskæring af Laks *(Rå og Røget)*
  Hvordan bliver de enkelte trimninger til?
  Hvordan kan den bruges i køkkenet?
- Indblik i en verden af Rejer
  Kort "foredrag" om koldvandsrejer
  Smagning af de forskellige kvaliteter
- Spørgsmål

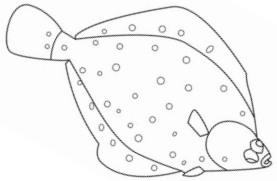

Herefter vil Polar Seafood være vært ved en gang **Fish´n Chips.**

TILMELDING **SENEST den 21. maj** til:
Susanne Banke: suba@jfmedier.dk eller
40 26 66 05 efter kl. 18.00.
Pris for medlemmer: Gratis.
Pris for IKKE-medlemmer: 100,00 kr.
Tilmelding og betaling: Reg: 7608 Kontonr: 0001899486
Oplys deltagernavn + arrangement.
Tilmelding først gældende ved indbetaling.

Trekanten:

Sommertur til Jelling:

Social-hygge-gå-snakke-tur

Vi mødes i Jelling; på græsset foran "Kongernes Jelling"
Gormsgade 23 . 7300 Jelling

Onsdag den 29. maj kl. 16.30

Vi håber vi kan ses til et par hyggelige timer: "WALK & TALK" på Palisaden.
Frode vil fortælle os en smule om området/historien/Verdensarven.
Surdejsbageren, på hjørnet, får vi til at smøre os en sandwich.

Vi skal hygge og ønske hinanden en god sommer.

TILMELDING **SENEST den 20. maj** til:
Joan Olesen: kljoanolesen@gmail.com eller 30 70 82 43.
Pris for medlemmer: Gratis
Pris for IKKE-medlemmer: 100,00 kr.
Reg: 9551 Kontonr: 6580901342 eller MobilePay: 72127
(Før betaling tilmeldes til Joan).

FORENINGEN KANTINE & KØKKEN

Aarhus:

Kom og se Silkeborg fra toppen!
Vi besøger:

Papirtårnet

Borgergade 57 . 8600 Silkeborg
Onsdag den 29. maj kl. 15.30

Kl. 15.30 bliver der serveret kaffe og kage.
Kl. 16.00 får vi en guidet rundtur og hører lidt historie om Papirtårnet.

Papirtårnet er et højhus beliggende i Silkeborg, på området hvor byens gamle papirfabrik lå. Området er omdannet til en ny bydel centralt i byen, og papirtårnet er et af bydelens nyeste byggerier. Tårnet består af 22 etager og er 70 meter højt. Under terræn har bygningen egen parkeringskælder i 1. etage.

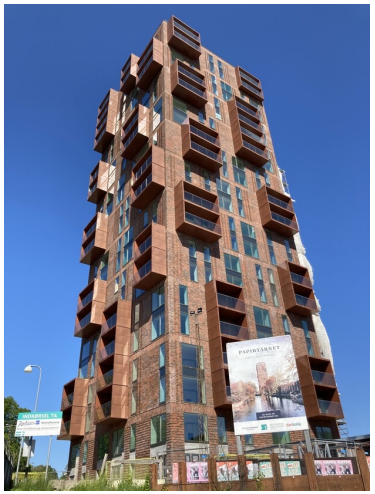

Herefter kører vi til Madselskabet,
(Bavnehøjvej 19, Silkeborg),
hvor vi får guidet tur rundt i virksomheden og hører om deres hverdagsproduktion.
Vi slutter af med en buffet, serveret af Madselskabet.

ØKOLOGISK MADFORMIDLING
MADSELSKABET

TILMELDING **SENEST den 14. maj** til:
Irma Munk: irmamunk@gmail.dk eller 40 81 89 33.
Medlem: Gratis.
Ikke medlem/senior: 120,00 kr.
Betaling: Reg: 2316 Kontonr: 8125926070 eller MobilePay: 34646

FORENINGEN
KANTINE
& KØKKEN

Bestyrelserne Kantine & Køkken 2024

Aarhus

Bestyrelsen for Kantine & Køkken Aarhus og Omegn:

Formand:
Anette Schødt Larsen
Kiltorn 36 b . 8670 Låsby
61 70 50 01 . Kiltorn36b@gmail.com

Næstformand:
Irma Munk Nielsen
Langelinie 77B . 8471 Sabro
40 81 89 33 . Irmamunk@gmail.com

Kasserer:
Kirsten Laursen
Grønningen 2B . 8882 Fårvang
24 23 93 46 . kkl@fiberpost.dk

Sekretær:
Annette Dons
Hans Broges Gade 43 . 8000 Aarhus C
27 12 02 13 . annettedoms@gmailcom

Bestyrelsesmedlemmer:
Karin Thøgersen
Thiesensvej 8 . 8382 Hinnerup
20 92 19 73 . karin@mail.chartech.dk

Suppleant:
Gitte Kjærgaard

Trekanten

Bestyrelsen for Kantine & Køkken Trekanten:

Trekantområdet, Esbjerg, Syd- og Sønderjylland:

Formand:
Joan Olesen
Julivænget 34 . 6000 Kolding
30 70 82 43 . kljoanolesen@gmail.com

Næstformand:
Karina H. Svenningsen
Kragelundvænget 17 . 7080 Børkop
20 89 15 50 . karina.hedemann@hotmail.com

Kasserer:
Inge Marie Ravn
Ådalvej 26 . Hvejsel . 7300 Jelling
23 71 47 46 . imravn63@gmail.com

Sekretær:
Lise Lervad
Ådalvej 9 . Hvejsel . 7300 Jelling
20 92 60 32 . liselervad@gmail.com

Bestyrelsesmedlemmer:
Mette Skov
Christian 4 Vej 8 . 6000 Kolding
28 30 70 79 . metteogthomas00@gmail.com

Suppleant:

FORENINGEN KANTINE & KØKKEN

Fyn

Bestyrelsen for Kantine & Køkken Fyn:

Formand:
Jonna Jepsen
NGF. Nature Energy . Ørbækvej 260 . 5220 Odense SØ
60 39 02 26 . jj@nature-energy.com

Kasserer:
Susanne Banke
Jysk Fynske medier . Banegårdspladsen 1 . 5000 Odense C
40 26 66 05 . suba@jfm.dk

Bestyrelsesmedlemmer:
Pia Nelleborg Jakobsen
Dalum Landbrugsskole/ Afd. Korinth . Spanget 7 . 5600 Fåborg
27 59 63 68 . Pia-nelleborg@live.dk

Hanne Lindberg Hansen
Dalum Landbrugsskole . Landbrugsvej 65 . 5260 Odense S
53 37 41 89 . hh@dalums.dk

Peter Thomsen
Muleposen . Gillestedvej 11 . 5240 Odense NØ
27 12 78 29 . peteremilthomsen@gmail.com

FORENINGEN KANTINE & KØKKEN